Documento camisas

LOBATOS KOSKORRAK	ELEMENTO	DONDE SE COLOCA:	CUANDO SE ENTREGA:	QUE SIGNIFICA:
	CABEZA DE LOBO	Se coloca en la manga de la camisa.(2)	Se entrega en el primer consejo de roca al que acude el lobato, se entrega y se explica que significa la camisa, como y cuando tienen que llevarla.	Es el símbolo de pertenencia a una manada. Indica la necesidad de vivir en sociedad, bajo la Ley, de manera solidaria y comprometida con el resto de miembros de la manada.
	Huella de Akela	Alrededor cabeza de lobo (ver dibujo, en la manga derecha de la camisa del lobato)(2)	Se entrega en consejo de roca, cuando se pasa el territorio de Baloo	Se ha superado el territorio asociado a la Máxima del lobato: "EL LOBATO SIENTE A JESUS COMO UN HERMANO." Subterritorios asociados a la Máxima de Akela: LIDERAZGO ,INTERIORIDAD
	Huella de Hathi	Alrededor cabeza de lobo (ver dibujo, en la manga derecha de la camisa del lobato)(2)	Se entrega en consejo de roca, cuando se pasa el territorio de Baloo	Se ha superado el territorio asociado a la Máxima del lobato: "EL LOBATO TIENE LOS OJOS Y LOS OIDOS BIEN ABIERTOS." Subterritorios asociados a la Máxima de Hathi: LEY DE LA SELVA, INICIATIVA
	Huella de Raksha	Alrededor cabeza de lobo (ver dibujo, en la manga derecha de la camisa del lobato)(2)	Se entrega en consejo de roca, cuando se pasa el territorio de Baloo	Se ha superado el territorio asociado a la Máxima del lobato: "EL LOBATO EXPRESA LO QUE SIENTE Y SIEMPRE DICE LA VERDAD." Subterritorios asociados a la Máxima de Raksha: COMUNICACIÓN, NO MENTIR
	Huella de Bagheera	Alrededor cabeza de lobo (ver dibujo, en la manga derecha de la camisa del lobato)(2)	Se entrega en consejo de roca, cuando se pasa el territorio de Baloo	Se ha superado el territorio asociado a la Máxima del lobato: "EL LOBATO SE CONOCE, CUIDA DE SI MISMO Y DE LA NATURALEZA." Subterritorios asociados a la Máxima de Bagheera: HIGIENE, ALIMENTACIÓN EQUILIBRADA, NATURALEZA
	Huella de Baloo	Alrededor cabeza de lobo (ver dibujo, en la manga derecha de la camisa del lobato)(2)	Se entrega en consejo de roca, cuando se pasa el territorio de Baloo	Se ha superado el territorio asociado a la Máxima del lobato: "EL LOBATO CONVIVE EN MANADA Y RESPETA SUS NORMAS." Subterritorios asociados a la Máxima de Bagheera: RESPETO, RESPONSABILIDAD
	Huella de Kaa	Alrededor cabeza de lobo (ver dibujo, en la manga derecha de la camisa del lobato)(2)	Se entrega en consejo de roca, cuando se pasa el territorio de Baloo	Se ha superado el territorio asociado a la Máxima del lobato: "EL LOBATO PIENSA EN LOS DEMÁS Y AYUDA CON ALEGRÍA." Subterritorios asociados a la Máxima de Kaa: INTEGRACIÓN, COMPARTIR
	DISTINTIVO DE LA SEISENA	En la pañoleta. En la parte de atrás del cuello	Se entrega en el primer consejo de roca que acude el lobato, después de ser aceptado en una de las seisenas	Representa a la seisena en la que ha sido aceptado y de la que forma parte durante toda su etapa en Koskorrak. NEGRA: "Como las aguas del Waiwunga " BLANCA: "Como las estrellas que nos guían" ROJA. " Como la flor que nos alumbra" PLATEADA: "Como el pelaje que nos protege" MARRÓN: "Como la tierra que nos da vida" PARDA: "Como la corteza de los árboles"

RANGERS OINARINAK

ELEMENTO	DONDE SE COLOCA	CUANDO SE ENTREGA:	QUE SIGNIFICA:
Rosa de los vientos	En la manga de la camisa(2)	Al explicarles como funciona esta simbología	Representa que son exploradores y que tienes que ir explorando nuevos rumbos hasta llegar a conseguir el norte
Rumbo Sur (Mediodía) *Descubre exploradores*	En la manga de la camisa(2)	Al firmar la carta ranger	Representa el compromiso adquirido con la rama
Rumbo sureste (Siroco) *Descubro quien soy*	En la manga de la camisa(2)	Al realizar una actividad sobre persona contigo mismo	• Conozco y acepto mi cuerpo, y me esfuerzo por cuidarlo. • Identifico, controlo y expreso mis emociones con naturalidad. • Soy consciente qué es lo que me motiva y me interesa, y me planteo en qué quiero profundizar.
Rumbo Este (Levante) *Respeto a los demás*	En la manga de la camisa(2)	Al realizar una actividad sobre país contigo mismo	• Respeto las diferencias de los demás. • Participo aportando mi punto de vista de manera crítica y respetando las opiniones de los demás. • Soy respetuoso, leal y sincero en mis relaciones con los demás.
Rumbo Noreste (Gregal) *Tengo a Jesús presente*	En la manga de la camisa(2)	Al realizar una actividad sobre fe contigo mismo	• Me encuentro con Jesús a través de la oración. • Como Jesús, estoy alerta con aquellos que más necesitan mi ayuda y me ofrezco a ellos. • Quiero a los demás como hermanos porque todos somos hijos de Dios.
Rumbo Noroeste (Mistral) *Demuestro lo que valgo*	En la manga de la camisa(2)	Al realizar una actividad sobre persona para los demás	• Aporto soluciones creativas y mi opinión a los problemas del día a día. • Soy parte activa de los grupos a los que pertenezco. • Descubro que Dios está a mi lado en las cosas que hago cada día y actúo en consecuencia
Rumbo Oeste (Poniente) *Conozco mi entorno*	En la manga de la camisa(2)	Al realizar una actividad sobre país para los demás	• Conozco las razones por las que estoy de acuerdo con los grupos a los que pertenezco y tengo criterio para decidir qué está bien y qué está mal. • Soy capaz de ver qué cosas se pueden mejorar en mi entorno y hago lo que esté en mis manos para conseguirlo. • Utilizo de manera responsable los recursos naturales.
Rumbo Suroeste (Garbino) *Mejoro el mundo con la ayuda de Dios*	En la manga de la camisa(2)	Al realizar una actividad sobre fe para los demás	• Conozco las semejanzas y diferencias de mi religión con otras religiones y creencias, y las respeto. • Encuentro las razones por las cuales creo en mi religión y profundizo las dudas que me surjan. • Asumo como propios los valores del evangelio y los empleo en construir un mundo mejor.
Rumbo Norte (Tramontana)	En la manga de la camisa(2)	(ver dibujo)	Representa que las brújulas sólo marcan la dirección, el camino lo pones y lo recorres tú.
Flor de Liss	En la manga de la camisa(2)	(ver dibujo)	Representa que han cumplido el compromiso de la carta ranger

PIONEROS AZKARRAK

ELEMENTO	DONDE SE COLOCA:	CUANDO SE ENTREGA:	QUE SIGNIFICA:
Faro	Manga derecha en el centro (ver dibujo)	Al entrar en un equipo se la entrega el guía del equipo	El faro es tu guía. Es la última luz que ves antes de partir a navegar y la primera que ves al acercarte a tierras desconocidas. Marca tu pertenencia a la unidad/avanzada de pioneros.
Nudo Pescador	Encima del faro (ver dibujo)	Cuando se supera el desafío del ámbito de la espiritualidad	Es un reconocimiento que hace visual el progreso del chaval en el ámbito de la espiritualidad. Preferiblemente se le hace entrega en algún momento solemne de rama o equipo.
Nudo Plano	Debajo del faro (ver dibujo)	Cuando se supera el desafío del ámbito vocacional profesional	Es un reconocimiento que hace visual el progreso del chaval en el ámbito vocacional. Preferiblemente se le hace entrega en algún momento solemne de rama o equipo.
Nudo Ocho	A la derecha del faro (ver dibujo)	Cuando se supera el desafío del ámbito de la comunidad	Es un reconocimiento que hace visual el progreso del chaval en el ámbito social de ambiente cercano. Preferiblemente se le hace entrega en algún momento solemne de rama o equipo.
Vuelta de escota	A la izquierda del faro (ver dibujo)	Cuando se supera el desafío del ámbito de la ciudadanía	Es un reconocimiento que hace visual el progreso del chaval en el ámbito social más genérico. Preferiblemente se le hace entrega en algún momento solemne de rama o equipo.
Flor de Liss	Bolsillo izquierdo	Cuando se presenta la promesa	Reconocimiento en la camisa al haber presentado la Promesa Eskaut, similar al fular.

RUTAS TREBEAK	ELEMENTO	DONDE SE COLOCA:	CUANDO SE ENTREGA:	QUE SIGNIFICA:
	Cruce de caminos (pertenencia a rutas)	Manga izquierda	En las navidades de Rutas 1	Se entrega cuando los rutas conocen la rama y el compromiso personal que supone realizar la etapa y se comprometen a realizarla y a llevar a cabo las actividades
	Ojo (descubierta)	Manga izquierda	Final de Rutas 1	Tras la presentación de la descubierta a la rama. La descubierta es la actividad más importante de rutas 1, consiste en descubrir el mundo asociativo que les rodea. Eligen un barrio y las asociaciones que lo componen, hablan con ellas, se informan sobre las actividades y programas que realizan y ven cuál es su funcionamiento. Así, descubren el mundo del voluntariado ajeno al escultismo.
	Mano (ekintza)	Manga izquierda	Final de Rutas 2	Tras la presentación de la ekintza a la rama. La ekintza es la prolongación de la descubierta, es decir, una vez descubren el mundo asociativo de su alrededor, ven cuáles son sus inquietudes y eligen el que es la asociación/movimiento que mas les interesa. Una vez decidido, se ponen en contacto con la asociación y realizan un voluntariado que consiste en X horas al mes (en función de la asociación). Una vez acabado el curso, deciden si seguir o no en la asociación. Cuando acaban el voluntariado presentan su experiencia a la rama
	Brújula y mapa (ppv)	Bolsillo izquierda ?	Final de rutas 2/inicio de búhos	El PPV es la actividad mas trascendental de su etapa como chavales en el grupo. En ella orientan su vida hacia lo que les gustaría conseguir académica, laboral y personalmente. Se les entrega un raid preparado para que reflexionen sobre la orientación que le quieran dar a su vida y se les plantean diversas preguntas sobre su futuro para ayudarles a encaminarlo hacia lo que ellos consideran óptimo. Es una herramienta para que proyecten qué clase de persona quieren llegar a ser y redacten los pasos a seguir para conseguirlo
	E. Pez (confirmación	Bolsillo izquierda ?	Final de rutas 2	Se entrega únicamente tras realizar el proceso de confirmación y la confirmación. Una vez realizan el proceso que les ayuda a esclarecer su propia situación en lo que a su fe respecta deciden si realizan o no la confirmación

Las huellas de lobatos están en la manga izquierda de lobatos..

¿Dónde las pongo en la camisa de rangers?

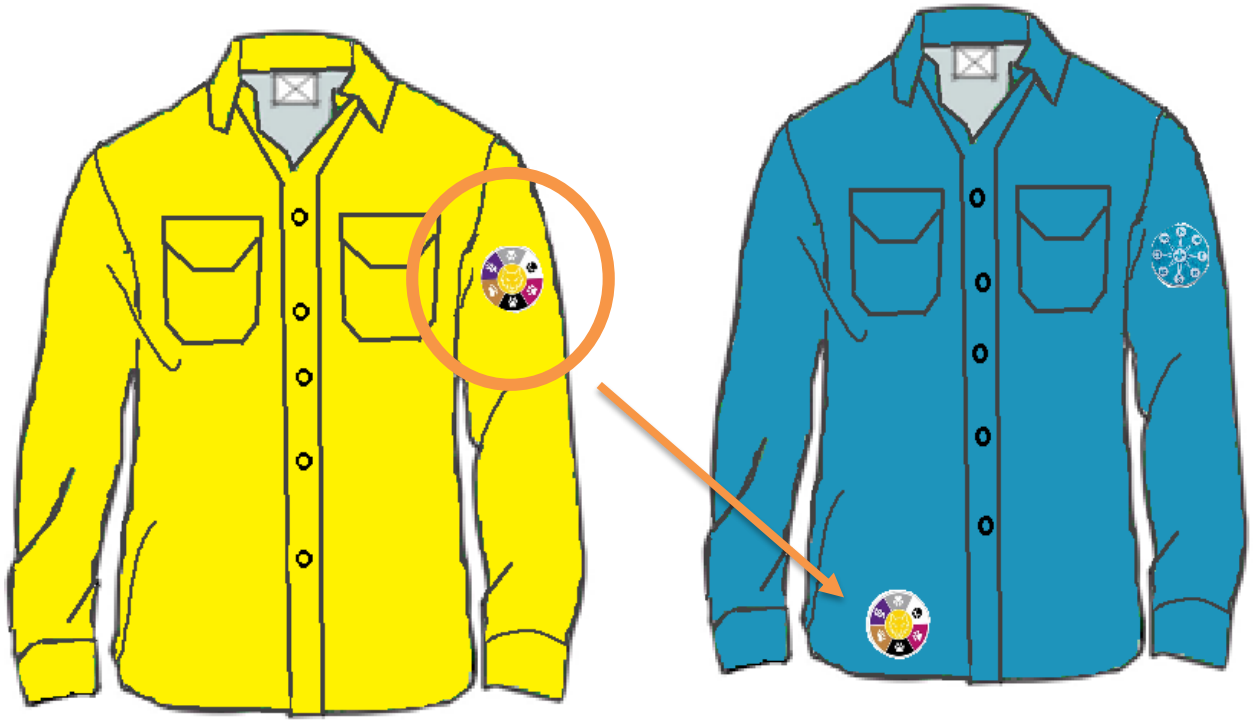

¿Cómo se cosen las huellas en la camisa?

Aunque van cosidas, cuando se pasa de rama <u>no se vuelven a entregar por duplicado.</u>

> "Las huellas que se obtienen en Lobatos se han de descoser para colocarlas en la camisa de Rangers. Y cuando pasan a Azkarrak se han de descoser las de Lobatos y Rangers, para tenerlas todas en la camisa de Azkarrak, etc."

Coser las huellas con la manga remangada por encima del botón asegurándose de que entran

IMPORTANTE

Las insignias son un símbolo de reconocimiento del crecimiento personal que van adquiriendo los chavales a lo largo de sus etapas scout.

Son el reconocimiento a ese crecimiento y por tanto cuando se las entregamos a ellos , se responsabilizan de que no se pierdan y las cuiden hasta su colocación en la camisa o pañoleta

A todos los scouts que pierdan alguna de las huellas se les facilitará la oportunidad de volver a ganárselas, **nunca comprándolas por vuestra cuenta**.
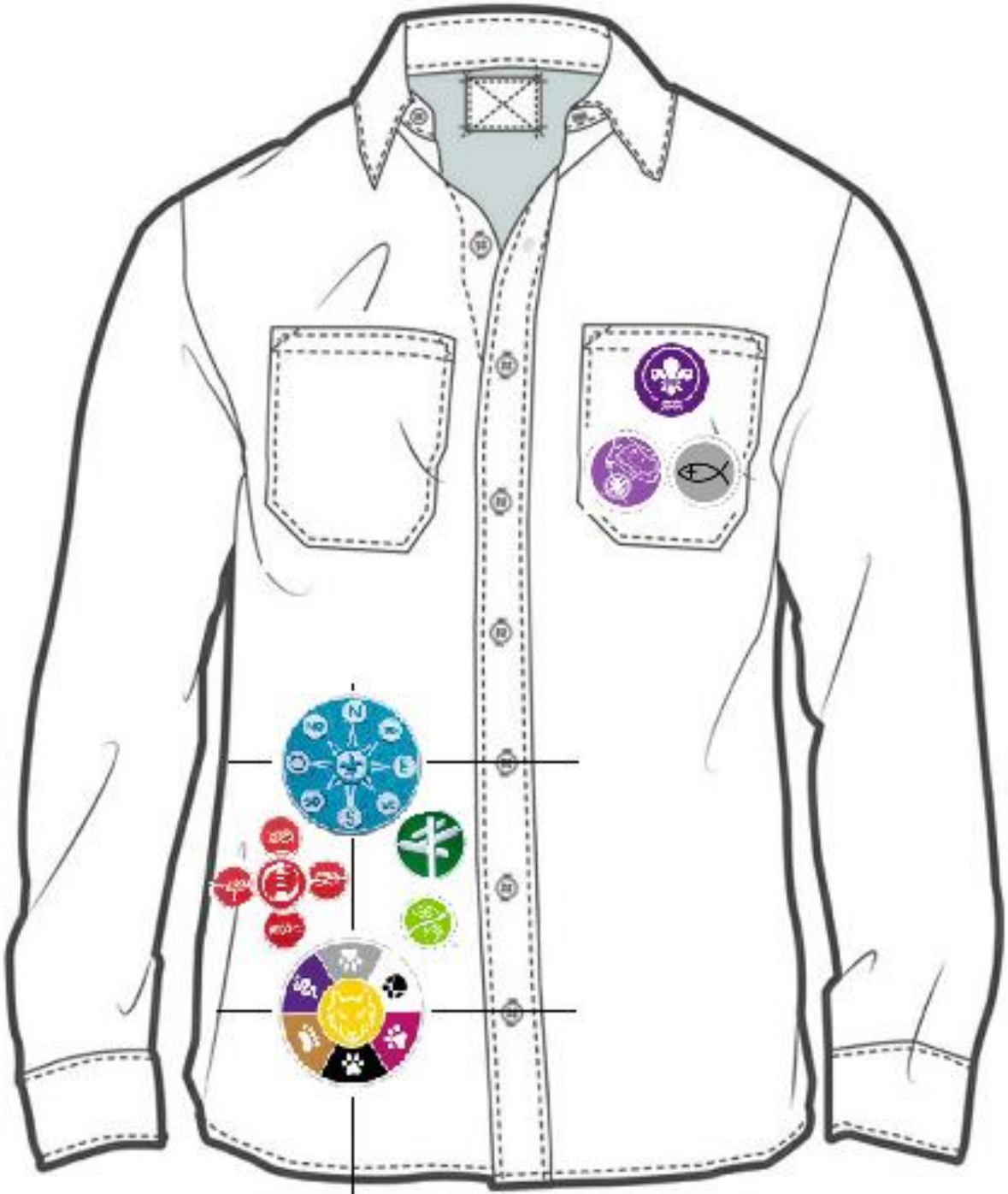
De esta forma trabajamos la responsabilidad de cuidar lo que han ganado con su esfuerzo y, siendo conscientes de su responsabilidad y de que no todo puede conseguirse con dinero. Os pedimos a las familias que nos ayudéis en este aspecto.